

### PREMONTADOS DE CUARCITA.- Código Substancia: ELCuG

**Descripción Petrográfica:** Cuarcita

**Características Fisicopétreas:**

Origen y Composición: Metamórfico (Ordovícico Inferior: Ortocuarcita Armoricana).

De alto contenido en sílice y por tanto elevada dureza.

Absorción de Agua por Capilaridad ..... 0,17%

Peso Especifico..... 2,68g/cm<sup>3</sup>

Resistencia a la Compresión .....170 Mpa

Resistencia a la Flexión.....27,80 MPa o 274 Kgs/cm<sup>2</sup>

Carga de Rotura para Anclajes ..... 660 N

Desgaste por Rozamiento: 1,00 mm.

## Premontados de Cuarcita

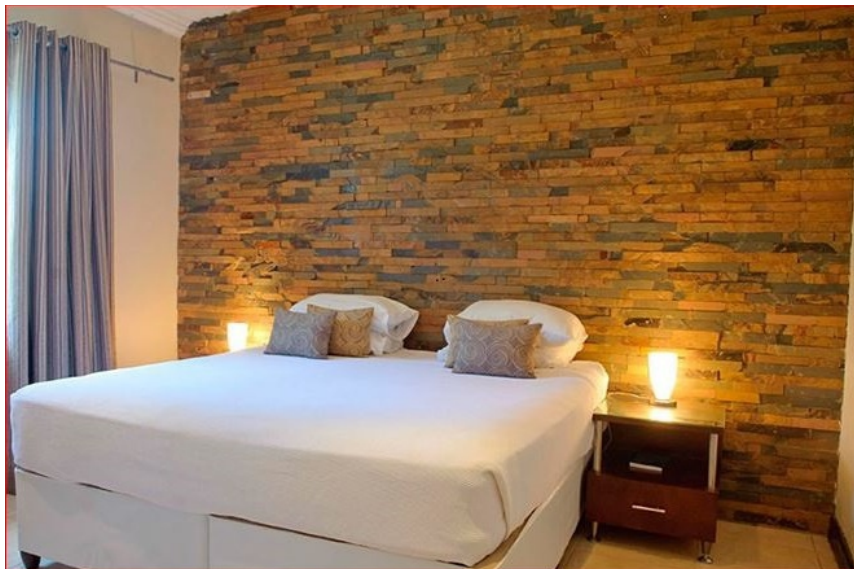

### Descripción

Premontado de Piedra Cuarcita Serrada en tiras de Largos y Anchos Libres y 3 a 5 cms de espesor (Incluido soporte). Panel sobre soporte de Resina o de mortero de cemento de dimensiones 60 x 15 cms aprox.

Servida en Palets de 800 Kgs. Aprox. para un rendimiento medio de **10,00 M2**. Aprox.

Piezas Especiales del mismo material para Esquinas. Acabado Natural y/o Serrado.

Ideal para Fachadas Tanto de Exterior como de Interior.

Coloración: Variada: Grisácea, Amarronada u Oxidadas.

**Por tratarse de un producto natural su textura y coloración pueden variar ligeramente la tonalidad en función del filón de cantera.**

Se suministra puesto sobre camión en plaza de cantera. **No incluye el transporte a obra.**

## PRECIOS € POR M2

Variedades	Panel Plano <u>Standar</u>	Panel Esquinero <u>Standar</u>
De Cuarzita Grisácea y/o Rústica Natural	45,92* € <i>37,95* + IVA</i>	45,92*€ <i>37,95* + IVA</i>
De Cuarzita Gris Oxidada y/o Rústica Oxidada	57,23* € <i>47,30* + IVA</i>	54,56 ,*€ <i>53,35* + IVA</i>

# IMAGENES DE EJEMPLO



Premontado de Cuarzita Grisácea



Premontado de Cuarzita Rústica Natural



Premontado de Cuarzita Gris Oxidada



Premontado de Cuarzita Rústica Oxidada

**Contacto: +34 608 68 79 00**